



# Technische Einsatzleitung Odenwaldkreis

Brand-, Katastrophenschutz und Rettungsdienst  
TEL-Odenwaldkreis  
Norbert Heinkel / Stand 09.2016





## Inhalt

- AG-TEL Aufgaben und Ziele
- TEL Struktur
- Handbuch Einsatzleitung
- Softwarelösung EDP
- Zukunft



## AG- TEL was und wer ist das?

Ingo Jäckel  
Frank Schnellbacher  
Sven Bardonner  
Christoph Lepczyk  
Christian Kehrer  
Gerd Beller  
Volker Schnellbacher  
Daniel Löb  
Heiko Aßmuss  
Markus Hofmann  
Norbert Heinkel  
Heiko Besler  
Helmut Eifert  
Horst Friedrich  
Phillip Scior





## **Aufgaben und Ziele - Soll- (oder) Iststand!**

4 Regional TEL Nord / Mitte / Süd / Gesprenztal

1 TEL Einsatzbereit

Wo wollen wir hin?

Wie können wir den Sollstand erreichen?

Was gibt es für Alternativen?



**Legende:**

- Unterstellung
- ←.....→ Kommunikationsbeziehung
- - -> Alarmierung, Lenkung

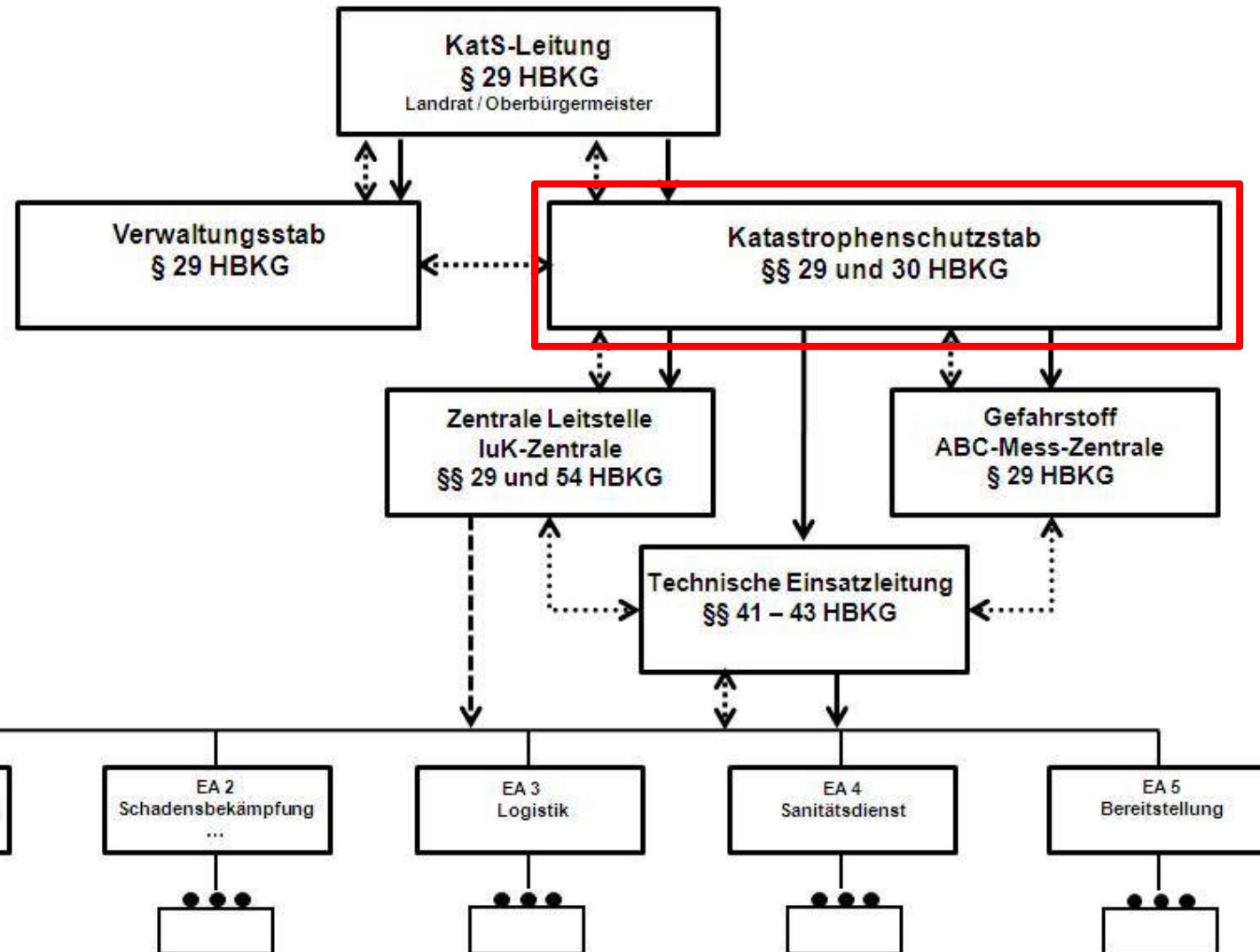

Beispielhaft:



**Legende:**

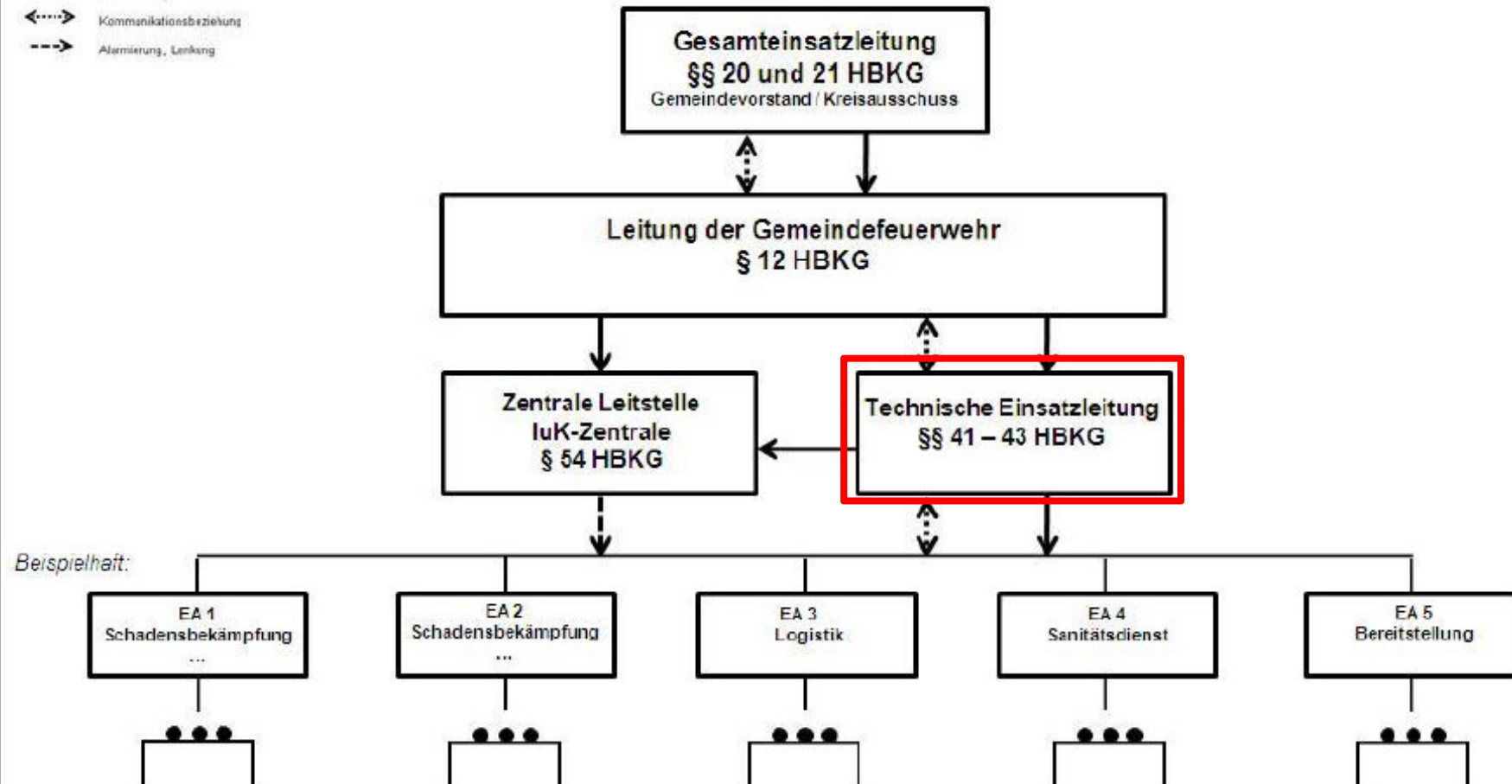



# Katsstab-Odenwaldkreis

TEL-NORD

TEL-SÜD

S5  
Presse

luK  
S6

ELW1  
TEAM  
Breuberg

ELW1  
TEAM  
Höchst

ELW1  
TEAM  
Fr. Crumb.

ELW1  
TEAM  
....

ELW1  
TEAM  
Michelstadt

ELW1  
TEAM  
Erbach

ELW1  
TEAM  
Mossautal

ELW1  
TEAM  
.....

Presse-  
Team

ELW2

GW-luK

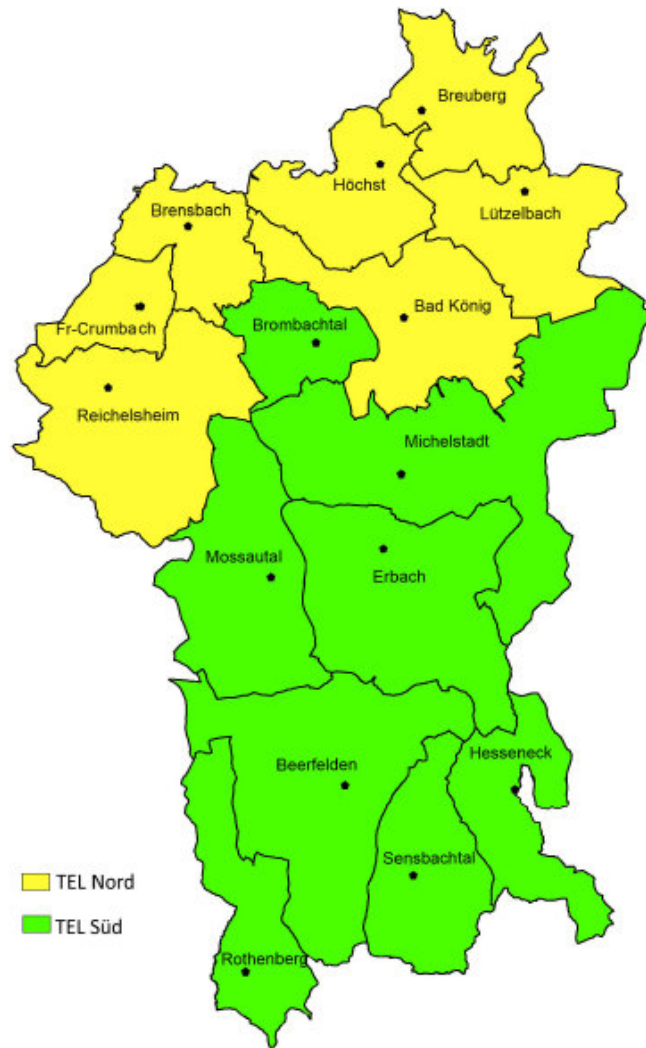

Verantwortlich:

TEL Nord:

Frank Schnellbacher  
Ingo Jäckel

TEL Süd:

Sven Bardonner  
Christian Kehrer

IUK:

Christoph Lepczyk  
Matthias Beisel



## Handbuch Einsatzleitung

1.0 Kontaktdaten

2.0 Funkkonzept

3.0 Bereitstellungsraum

4.0 Vordrucke

5.0 Odenwaldkreis

5.1 Funkrufnamenkatalog

6.0 FwDV 100 - Anlagen





<https://kats.odewaldkreis.de>

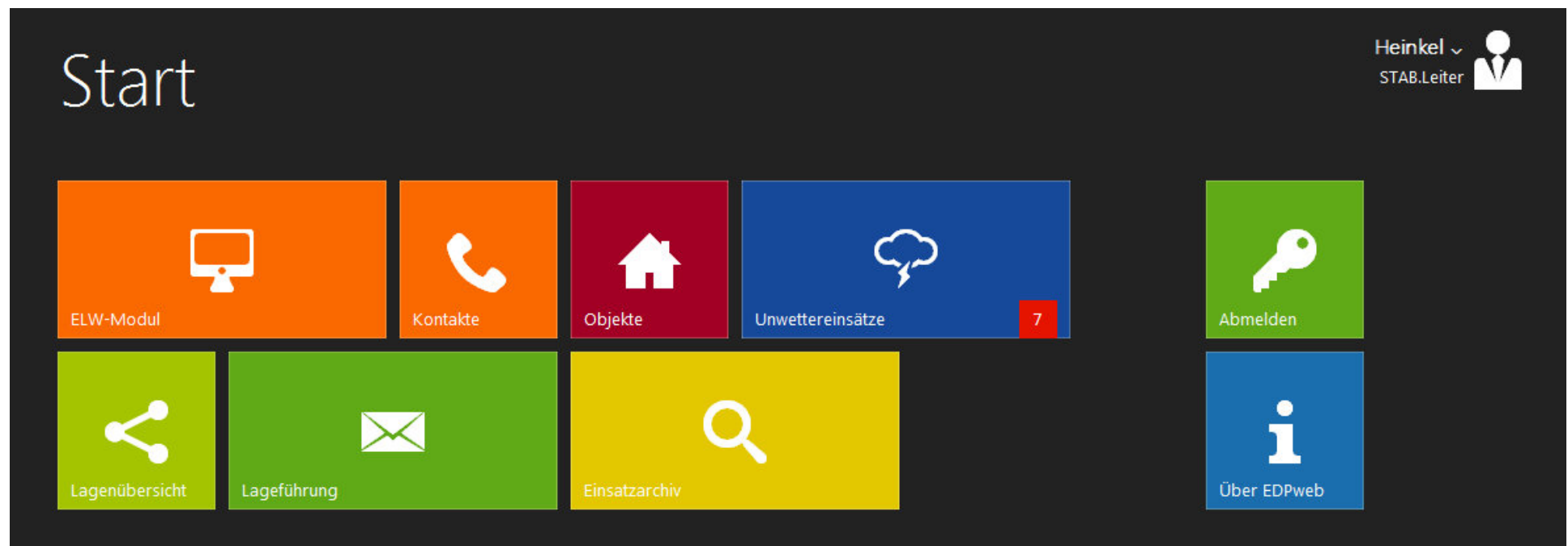



<https://kats.odewaldkreis.de>

Webzugriff EDP4  
Odenwaldkreis



Anmelden

Benutzername	<input type="text" value="FW.Erbach"/>
Passwort	<input type="password" value="..."/>
Funktion	<input type="text" value="FW.ERBACH"/>

Benutzername: FW.Ort

Funktion: FW.Ort auswählen



Kräfteübersicht

Einsatzabschnitte

Einsatztagebuch

Start Einsatz 2016000050: Unfall Chemikalien - Austritt Gefahrgut - Erbach Navigation Heinkel Abmelden

## Kräfteübersicht

EM / Abschnitt hinzufügen

Einsatzmittel  Neuer Abschnitt

+ Zuteilen  Hinzufügen

**Ohne Zuordnung**

ER-1-10	3	08:33:44	0 / 0 = 0 [0 PA]	
ER-1-24	4	08:35:03	0 / 0 = 0 [0 PA]	

**Gefahrguteinsatz []**

ER-1-44	3	08:39:41	1 / 8 = 9 [4 PA]	CSA Einsatz
---------	---	----------	------------------	-------------

Gesamt: 9 Einsatzkräfte mit 3 Einsatzmitteln (4 PA Träger)

Kräfteübersicht

## Einsatztagebuch

Neuer Eintrag

Funkspruch

Von  An

Einsatzleitung  ER-1-44





Abschnitt Gefahrguteinsatz  
CSA Träger stellen

+ Eintrag einfügen



## Neuer Einsatz



<b>Neuer Einsatz</b>	
Objekt / Zusatz	<input type="text"/>  Suchen  Objekt Bsp.: a
Straße / Hsnr.	<input type="text"/>  Suchen  Straße Bsp.: b
Ort / Ortsteil	<input type="text"/> <input type="text"/>
Meldender / Tel. Nr.	<input type="text"/> <input type="text"/>
<b>Stichwort</b> ▼ / Prio.	<input type="text"/> <input type="text"/> <input type="text"/> <input type="text"/>
Meldung	<input type="text"/>
<input type="button" value="Speichern"/>	



## Einsatzbericht

Einsatznummer	2016000012
Einsatzöffnung	27.04.2016 08:22:30
Ort / Ortsteil	Erbach Erbach
Straße / Nr.	Wiesenweg 11
Objekt	Alexanderbad
Stichwort	Hilfeleistung - Gasgeruch
Meldung	

## Einsatzmittel

Rufname	Aus	An	Ab	Stärke
ER-1-11		08:34:15		0 / 1 / 1 = 2
ER-1-22	08:34:20			0 / 1 / 5 = 6
ER-1-44		08:36:54		0 / 1 / 8 = 9
ER-1-55		08:37:28		0 / 1 / 1 = 2
ER-1-66	08:37:51			0 / 1 / 1 = 2
ER-1-AB_Atmosph	08:38:11			0 / 0 / 0 = 0

21 Einsatzkräfte mit 6 Einsatzmitteln

## Einsatzverlauf

Nr.	Eingetragen	Eintrag
2	27.04.2016 08:48:27	<b>Auftrag</b> von: ER-1-11 an: ER-1-55 Schadstoffmessung
1	27.04.2016 08:47:42	<b>Lagemeldung</b> von: ER-1-11 an: Leitstelle RM: Chlorgasaustritt aus 30 Gasflasche im Lagerraum



# Unwetterereinsatz



Einsatzdaten 2016000014



Einsatz sichten



Priorität

Niedrig



Hoch

Mittel

Niedrig

Geschätzte Dauer

15

Minuten

15 min

30 min

60 min

Erforderliche Ausstattung

- ☒ **Industriesauger**
- ☐ Tauchpumpe
- ☐ Kettensäge
- ☐ Drehleiter
- ☐ Seilwinde
- ☐ Größerer Kräftebedarf

Kommentar

5cm Wasser im Keller

Letzte Sichtung

Ungesichtet

 Sichtung speichern



## Kontakte oder Objekte

EDPweb 2.5

ELW-Modul

Kontakte

 Heinkel

Abmelden

### Alexanderbad



#### Allgemeine Informationen

Objekt	Alexanderbad (/)
Straße	Wiesenweg 11
Ort	Erbach Erbach
Telefon / Kontakte	
Hinweis	EDP

#### Anfahrtsbeschreibung

#### Objektinformationen

#### Hinterlegte Dateien

Keine Dateien vorhanden.

 [Zurück zur Objektsuche](#)



In der Offline – Variante

steht nur das ELW Modul zur Verfügung





# Lageübersicht – Lageführung

Übergang vom ELW – Modul in eine Lage

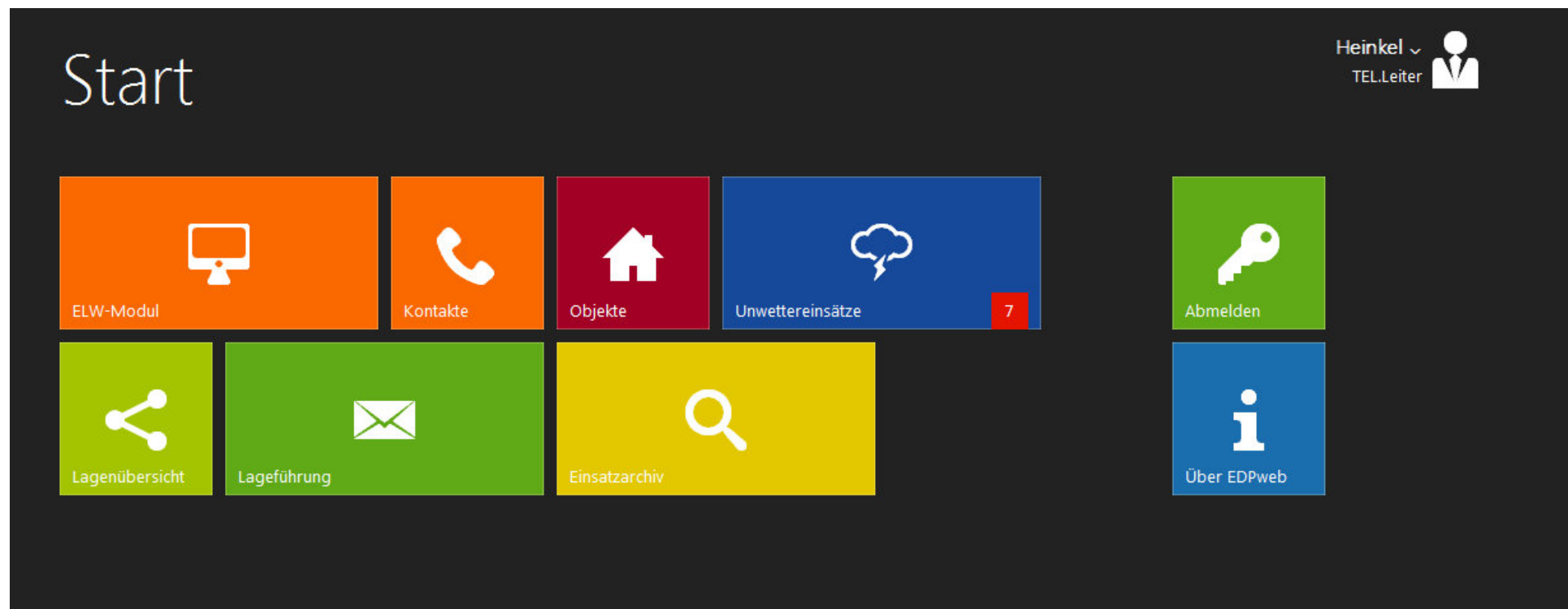



## Aktive Lage – Einsatzführung nach FwDV 100

Start
+ Neuer Eintrag
Suchen...
Heinkel (TEL.Leiter)
Abmelden

### Lageführung

Keine offenen Nachrichten
Aktueller Lageverlauf
Eigene Nachrichten
Auftragsverfolgung offen (1)
Auftragsverfolgung

**Aktuelle Lage:** [\[Ändern\]](#)  
Unwetter Großlage Unterzent  
Höchst

Nr.	Datum / Zeit	Erfasser	Inhalt	Empfänger
46	23.07.2016 18:55:22	FW.ERBACH FW.ERBACH	<b>Test</b> von: S4 an: AL Bereitstellung über: Funk Abfrage der benötigten Lebensmittel	TEL.Fernmelder TEL.Leiter
45	30.05.2016 21:19:18	TEL.S2/S3 TEL.S2/S3	<b>Weitere Kräfte benötigt</b> von: S2/S3 an: LST Alarmierung:  2x FwK 3x GW-L Wasser 2x DLK  THW Bergstraße und DA/DI mit Stromerzeugern und Pumpen  1x POL Helikopter zur Lagererkundung 2x Züge BP  Personal der Gemeinde Höchst zwecks Gebäudekrätzung Verpflegung	TEL.Fernmelder TEL.FB2 TEL.S1/S4
44 40	30.05.2016 21:19:16	TEL.S1/S4 TEL.S1/S4	<b>AW: Bad König 1-10</b> Er übernimmt den AL Bereitstellung [...]	TEL.Fernmelder
43	30.05.2016 21:18:59	TEL.Fernmelder TEL.Fernmelder	<b>Kräfte BP</b> von: AL Unwetter an: EL Unterzent über: Funk Folgende Kräfte am BP:  7RTW 3KTW THW 3 LIMA 3 Boote FwAnhäuser Strom Erbach 2 Löschzüge	TEL.S2/S3 TEL.S1/S4 TEL.Leiter TEL.FB2 TEL.FB1



Ausbildungstermine:

Bereich Nord: Frank Schnellbacher

Bereich Süd: Sven Bardonner

IUK: Christoph Lepczyk

Zusätzlich: Norbert Heinkel



## Zukunft:

- Kats-Konzept Hessen
- Neuer ELW 2
- Ausbildung Abschnittsleiter





## **Kontakt / Impressum**

Herausgeber  
Kreisausschuss des Odenwaldkreises  
Brand-, Katastrophenschutz und Rettungsdienst  
KBI Horst Friedrich  
Michelstädter Straße 12  
64711 Erbach

Telefon: 06062 70-281  
Fax: 06062 70-450

Mail: [brandschutz@odenwaldkreis.de](mailto:brandschutz@odenwaldkreis.de)